Документ предоставлен КонсультантПлюс

АДМИНИСТРАЦИЯ ТОМСКОЙ ОБЛАСТИ

ПОСТАНОВЛЕНИЕ
от 24 октября 2014 г. N 399а

О СОЗДАНИИ ПАМЯТНИКА ПРИРОДЫ ОБЛАСТНОГО ЗНАЧЕНИЯ "СУЙГИНСКИЙ ЛЕСОПАРК"

Список изменяющих документов
(в ред. постановлений Администрации Томской области
от 14.12.2020 N 581а, от 07.04.2023 N 172а)

В целях сохранения уникального природного объекта, имеющего особое природоохранное, эстетическое и рекреационное значение, в соответствии с Федеральным законом от 14 марта 1995 года N 33-ФЗ "Об особо охраняемых природных территориях", Законом Томской области от 12 августа 2005 года N 134-ОЗ "Об особо охраняемых природных территориях в Томской области" постановляю:

1. Создать памятник природы областного значения "Суйгинский лесопарк".

2. Утвердить:

1) Положение о памятнике природы областного значения "Суйгинский лесопарк" согласно приложению N 1 к настоящему постановлению;

2) Описание местоположения границ памятника природы областного значения "Суйгинский лесопарк" согласно приложению N 2 к настоящему постановлению;
(пп. 2 в ред. постановления Администрации Томской области от 14.12.2020 N 581а)

3) утратил силу. - Постановление Администрации Томской области от 14.12.2020 N 581а.

3. Настоящее постановление вступает в силу по истечении 10 дней после дня его официального опубликования.

4. Контроль за исполнением настоящего постановления возложить на заместителя Губернатора Томской области по агропромышленной политике и природопользованию.
(в ред. постановления Администрации Томской области от 14.12.2020 N 581а)

И.о. Губернатора
Томской области
А.М.ФЕДЕНЕВ

Приложение N 1

Утверждено
постановлением
Администрации Томской области

от 24.10.2014 N 399а

ПОЛОЖЕНИЕ
О ПАМЯТНИКЕ ПРИРОДЫ ОБЛАСТНОГО ЗНАЧЕНИЯ
"СУЙГИНСКИЙ ЛЕСОПАРК"

Список изменяющих документов
(в ред. постановлений Администрации Томской области
от 14.12.2020 N 581а, от 07.04.2023 N 172а)

1. ОБЩИЕ ПОЛОЖЕНИЯ

1. Настоящее Положение разработано в соответствии с Конституцией Российской Федерации, Земельным кодексом Российской Федерации, Лесным кодексом Российской Федерации, федеральными законами от 14 марта 1995 года N 33-ФЗ "Об особо охраняемых природных территориях", от 10 января 2002 года N 7-ФЗ "Об охране окружающей среды", Законом Томской области от 12 августа 2005 года N 134-ОЗ "Об особо охраняемых природных территориях в Томской области".

2. Памятник природы областного значения "Суйгинский лесопарк" (далее - Памятник природы) объявляется памятником природы областного значения, а территория, занятая им, - особо охраняемой природной территорией областного значения. Памятник природы расположен в границах Молчановского района Томской области на землях лесного фонда, его площадь составляет 2902 га.

3. Профиль Памятника природы - ботанический.

4. Объявление Суйгинского лесопарка памятником природы областного значения, а территории, занятой им, - особо охраняемой природной территорией областного значения, не влечет за собой изъятие занимаемых им земельных участков у собственников, владельцев и пользователей этих участков.

5. Территория, занятая Памятником природы, объявляется особо охраняемой природной территорией областного значения без ограничения срока действия.

6. Управление Памятником природы и региональный государственный контроль (надзор) в области охраны и использования особо охраняемых природных территорий на территории Памятника природы осуществляет Департамент природных ресурсов и охраны окружающей среды Томской области.
(п. 6 в ред. постановления Администрации Томской области от 07.04.2023 N 172а)

7. Утратил силу. - Постановление Администрации Томской области от 07.04.2023 N 172а.

8. Утратил силу. - Постановление Администрации Томской области от 14.12.2020 N 581а.

9. Обеспечение режима особой охраны территории Памятника природы осуществляется в пределах средств, предусмотренных Законом Томской области об областном бюджете на очередной финансовый год и плановый период на финансирование расходов по разделу "Охрана окружающей среды", и других, не запрещенных законодательством, источников.

2. ЦЕЛЬ И ЗАДАЧИ СОЗДАНИЯ ПАМЯТНИКА ПРИРОДЫ

10. Памятник природы создается с целью сохранения его как уникального природного объекта, имеющего природоохранное, рекреационное и эстетическое значение.

11. Задачами создания Памятника природы являются:

1) сохранение природного ландшафта территории;

2) содействие в проведении научно-исследовательских работ;

3) пропаганда охраны природы и экологическое воспитание;

4) создание условий для осуществления рекреационной деятельности (оздоровительной и культурно-познавательной).

3. РЕЖИМ ОСОБОЙ ОХРАНЫ ТЕРРИТОРИИ ПАМЯТНИКА ПРИРОДЫ

12. На территории Памятника природы запрещаются следующие виды хозяйственной деятельности:

1) стоянка транспортных средств вне существующих дорог;
(в ред. постановления Администрации Томской области от 07.04.2023 N 172а)

2) проезд и остановка механических транспортных средств вне существующих дорог, за исключением проезда в целях обеспечения функционирования и сохранения памятника природы, ухода за лесными насаждениями, проведения противопожарного обустройства лесов, проведения мониторинга пожарной опасности в лесах и лесных пожаров, тушения лесных пожаров;
(в ред. постановлений Администрации Томской области от 14.12.2020 N 581а, от 07.04.2023 N 172а)

3) предоставление расположенных на территории Памятника природы земельных участков под новое строительство, любые виды застройки (в том числе для временных сооружений), для садоводства, огородничества, личного подсобного хозяйства;
(в ред. постановления Администрации Томской области от 07.04.2023 N 172а)

4) сплошные рубки лесных насаждений;

5) выращивание плодовых, ягодных, декоративных и лекарственных растений;

6) переработка древесины и иных лесных ресурсов;

7) заготовка живицы;

8) сбор растений, занесенных в Красную книгу Российской Федерации и Красную книгу Томской области;

9) действия, которые могут привести к гибели, сокращению численности или нарушению среды обитания объектов животного мира, занесенных в Красную книгу Российской Федерации и Красную книгу Томской области;

10) выполнение работ по геологическому изучению недр, разведке и добыче полезных ископаемых;

11) разработка месторождений полезных ископаемых;

12) строительство новых линий электропередачи, линий связи, дорог, трубопроводов и других линейных объектов;

13) устройство объектов размещения отходов производства и потребления, скотомогильников, размещение мест накопления отходов производства и потребления;
(пп. 13 в ред. постановления Администрации Томской области от 14.12.2020 N 581а)

14) строительство зданий и сооружений, за исключением деятельности в соответствии с целевым назначением ранее предоставленных лесных участков;

15) выжигание растительности и разведение костров, кроме специально оборудованных мест;

16) уничтожение или повреждение информационных и предупреждающих знаков, а также объектов обустройства Памятника природы, необходимых для обеспечения функционирования территории.

13. Предоставление лесных участков для целей заготовки пищевых лесных ресурсов и сбора лекарственных растений, заготовки и сбора недревесных лесных ресурсов запрещено.

13-1. Виды разрешенного использования земельных участков, расположенных в границах Памятника природы:

1) основной вид разрешенного использования земельных участков:

деятельность по особой охране и изучению природы (код 9.0);

2) вспомогательный вид разрешенного использования земельных участков:

природно-познавательный туризм (код 5.2).
(п. 13-1 введен постановлением Администрации Томской области от 07.04.2023 N 172а)

14. Пребывание граждан на территории Памятника природы в соответствии с лесным законодательством может быть ограничено в целях обеспечения:

1) пожарной безопасности и санитарной безопасности в лесах;

2) безопасности граждан при выполнении работ.

15. Границы территории Памятника природы обозначаются на местности предупреждающими и информационными знаками.

4. ОХРАНА ПАМЯТНИКА ПРИРОДЫ И ОТВЕТСТВЕННОСТЬ ЗА НАРУШЕНИЕ РЕЖИМА ОСОБОЙ ОХРАНЫ

16. Меры по пресечению нарушений установленного режима особой охраны территории Памятника природы осуществляют Департамент природных ресурсов и охраны окружающей среды Томской области и Департамент лесного хозяйства Томской области в пределах установленных законодательством полномочий.

17. Все физические и юридические лица обязаны соблюдать установленный режим особой охраны территории Памятника природы и несут за его нарушение установленную действующим законодательством ответственность.

Приложение N 2

Утверждено
постановлением
Администрации Томской области

от 24.10.2014 N 399а

ОПИСАНИЕ
МЕСТОПОЛОЖЕНИЯ ГРАНИЦ ПАМЯТНИКА ПРИРОДЫ ОБЛАСТНОГО ЗНАЧЕНИЯ "СУЙГИНСКИЙ ЛЕСОПАРК" (ДАЛЕЕ - ОБЪЕКТ)

Список изменяющих документов
(в ред. постановления Администрации Томской области
от 14.12.2020 N 581а)

Сведения об объекте		
N п/п	Характеристики объекта	Описание характеристик
1	2	3
1.	Местоположение объекта	Томская область, Молчановский район, у с. Суйга
2.	Площадь объекта +/- величина погрешности определения площади (Р +/- Дельта Р)	29020100 +/- 29300 $м^2$
3.	Иные характеристики объекта	Объект расположен на землях лесного фонда в границах кварталов 191 (частично), 192 (частично), 193 (частично), 194 (частично), 195 (частично), 196, 197, 198, 199, 209 (частично), 210 (частично), 211 (частично), 212 (частично), 213 (частично), 214 (частично), 215 (частично), 216 (частично), 217, 225 Харского урочища Суйгинского участкового лесничества Молчановского лесничества. Река Пуданга и грунтовая дорога Тунгусово - Могочино - Суйга в границы памятника природы не входят. Ограничения установлены Положением о памятнике природы областного значения "Суйгинский лесопарк", утвержденным постановлением Администрации Томской области от 24.10.2014 N 399а "О создании памятника природы областного значения "Суйгинский лесопарк"

Сведения о местоположении границ объекта					
1. Система координат МСК 70, зона 4					
2. Сведения о характерных точках границ объекта					
Обозначение характерных точек границ	Координаты, м		Метод определения координат характерной точки	Средняя квадратическая погрешность	Описание обозначения точки на
	X	Y			

				положения характерной точки (Mt), м	местности (при наличии)
1	2	3	4	5	6
1	507899,34	4291860,67	Картометрический метод	2,5	-
2	507871,8	4293032,49	Картометрический метод	2,5	-
3	507827,04	4293585,94	Картометрический метод	2,5	-
4	507827,04	4294497,51	Картометрический метод	2,5	-
5	507831,19	4295518,96	Картометрический метод	2,5	-
6	507869,46	4296708,56	Картометрический метод	2,5	-
7	507481,21	4296422,39	Картометрический метод	2,5	-
8	507261,46	4296251,47	Картометрический метод	2,5	-
9	507123,09	4296186,36	Картометрический метод	2,5	-
10	506895,2	4296161,94	Картометрический метод	2,5	-
11	506476,04	4296174,15	Картометрический метод	2,5	-
12	506211,53	4296170,08	Картометрический метод	2,5	-
13	505308,1	4296353,2	Картометрический метод	2,5	-
14	505107,03	4296367,36	Картометрический метод	2,5	-
15	505053,85	4296393,95	Картометрический метод	2,5	-
16	504834,55	4296411,58	Картометрический метод	2,5	-
17	504745,71	4296400,49	Картометрический метод	2,5	-

18	504339,14	4296386,74	Картометрический метод	2,5	-
19	503667,01	4296273,08	Картометрический метод	2,5	-
20	503503,08	4296218,43	Картометрический метод	2,5	-
21	502982,86	4296180,18	Картометрический метод	2,5	-
22	502718,38	4296203,13	Картометрический метод	2,5	-
23	502516,61	4296172,54	Картометрический метод	2,5	-
24	502313,17	4295939,15	Картометрический метод	2,5	-
25	502633,81	4295845,31	Картометрический метод	2,5	-
26	502948,29	4295700,34	Картометрический метод	2,5	-
27	503445,67	4295470,61	Картометрический метод	2,5	-
28	503541,57	4295454,99	Картометрический метод	2,5	-
29	503828,66	4295347,93	Картометрический метод	2,5	-
30	504074	4295137,64	Картометрический метод	2,5	-
31	504207,82	4294975,14	Картометрический метод	2,5	-
32	504399	4294631,03	Картометрический метод	2,5	-
33	504609,29	4294302,84	Картометрический метод	2,5	-
34	504650,71	4294105,29	Картометрический метод	2,5	-
35	504660,27	4293729,31	Картометрический метод	2,5	-
36	504653,9	4293554,07	Картометрический метод	2,5	-

37	504685,76	4293327,84	Картометрический метод	2,5	-
38	504832,33	4293149,41	Картометрический метод	2,5	-
39	504838,7	4293002,84	Картометрический метод	2,5	-
40	504561,5	4292712,89	Картометрический метод	2,5	-
41	504497,77	4292563,14	Картометрический метод	2,5	-
42	504434,05	4292174,42	Картометрический метод	2,5	-
43	504376,69	4292002,36	Картометрический метод	2,5	-
44	504242,87	4291785,69	Картометрический метод	2,5	-
45	504214,19	4291642,31	Картометрический метод	2,5	-
46	504258,8	4291116,58	Картометрический метод	2,5	-
47	504201,45	4290833	Картометрический метод	2,5	-
48	504051,69	4290479,32	Картометрический метод	2,5	-
49	504026,2	4290367,8	Картометрический метод	2,5	-
50	504035,76	4290208,49	Картометрический метод	2,5	-
51	504118,61	4289928,1	Картометрический метод	2,5	-
52	504166,4	4289695,5	Картометрический метод	2,5	-
53	504242,87	4289577,61	Картометрический метод	2,5	-
54	504539,19	4289268,54	Картометрический метод	2,5	-
55	504708,07	4289128,35	Картометрический метод	2,5	-

56	504870,56	4288908,49	Картометрический метод	2,5	-
57	504953,91	4288802,13	Картометрический метод	2,5	-
58	505073,04	4288732,79	Картометрический метод	2,5	-
59	505121,05	4288617,21	Картометрический метод	2,5	-
60	505051,71	4288430,52	Картометрический метод	2,5	-
61	504358,27	4287569,94	Картометрический метод	2,5	-
62	504319,15	4287367,25	Картометрический метод	2,5	-
63	504205,35	4286999,19	Картометрический метод	2,5	-
64	504040,07	4286625,38	Картометрический метод	2,5	-
65	505829,04	4286675,04	Картометрический метод	2,5	-
66	506033,47	4286846,22	Картометрический метод	2,5	-
67	506082,07	4286979,87	Картометрический метод	2,5	-
68	506090,17	4287141,86	Картометрический метод	2,5	-
69	506240,02	4287230,96	Картометрический метод	2,5	-
70	506345,31	4287445,6	Картометрический метод	2,5	-
71	506432,39	4287502,3	Картометрический метод	2,5	-
72	506588,3	4287500,28	Картометрический метод	2,5	-
73	506620,7	4287593,42	Картометрический метод	2,5	-
74	506604,5	4287921,46	Картометрический метод	2,5	-

75	506564,01	4287990,31	Картометрический метод	2,5	-
76	506647,03	4288091,55	Картометрический метод	2,5	-
77	506740,17	4288136,1	Картометрический метод	2,5	-
78	506782,7	4288287,97	Картометрический метод	2,5	-
79	506900,14	4288545,14	Картометрический метод	2,5	-
80	506881,92	4288595,76	Картометрический метод	2,5	-
81	506695,63	4288780,03	Картометрический метод	2,5	-
82	506701,7	4288865,08	Картометрический метод	2,5	-
83	506875,84	4289047,32	Картометрический метод	2,5	-
84	506922,42	4289193,12	Картометрический метод	2,5	-
85	506989,24	4289266,01	Картометрический метод	2,5	-
86	507090,49	4289324,74	Картометрический метод	2,5	-
87	507135,04	4289391,56	Картометрический метод	2,5	-
88	507120,86	4289535,33	Картометрический метод	2,5	-
89	507165,41	4289614,3	Картометрический метод	2,5	-
90	507258,56	4289650,75	Картометрический метод	2,5	-
91	507444,85	4289666,95	Картометрический метод	2,5	-
92	507497,5	4289739,85	Картометрический метод	2,5	-
93	507495,47	4289905,89	Картометрический метод	2,5	-

94	507394,23	4290156,98	Картометрический метод	2,5	-
95	507311,2	4290233,93	Картометрический метод	2,5	-
96	507199,83	4290268,35	Картометрический метод	2,5	-
97	507114,79	4290312,9	Картометрический метод	2,5	-
98	507009,49	4290460,72	Картометрический метод	2,5	-
99	506914,32	4290602,47	Картометрический метод	2,5	-
100	506894,07	4290681,44	Картометрический метод	2,5	-
101	506932,46	4290879,91	Картометрический метод	2,5	-
102	506972,95	4291017,6	Картометрический метод	2,5	-
103	507025,6	4291185,66	Картометрический метод	2,5	-
104	507053,95	4291426,63	Картометрический метод	2,5	-
105	507100,53	4291554,21	Картометрический метод	2,5	-
106	507181,54	4291643,32	Картометрический метод	2,5	-
107	507292,91	4291809,37	Картометрический метод	2,5	-
108	507428,6	4292038,21	Картометрический метод	2,5	-
109	507588,6	4292092,89	Картометрический метод	2,5	-
110	507736,47	4292098,97	Картометрический метод	2,5	-
111	507805,35	4292028,06	Картометрический метод	2,5	-
1	507899,34	4291860,67	Картометрический метод	2,5	-

Географические координаты характерных точек
на плане границ объекта

N точки	Координаты WGS-84	
	Широта	Долгота
1.	57°54'12,93"	84°26'19,57"
2.	57°54'11,64"	84°27'30,69"
3.	57°54'10"	84°28'4,26"
4.	57°54'9,68"	84°28'59,61"
5.	57°54'9,44"	84°30'1,62"
6.	57°54'10,23"	84°31'13,87"
7.	57°53'57,79"	84°30'56,22"
8.	57°53'50,76"	84°30'45,69"
9.	57°53'46,31"	84°30'41,64"
10.	57°53'38,95"	84°30'40"
11.	57°53'25,4"	84°30'40,45"
12.	57°53'16,85"	84°30'40,02"
13.	57°52'47,58"	84°30'50,5"
14.	57°52'41,08"	84°30'51,22"
15.	57°52'39,35"	84°30'52,79"
16.	57°52'32,26"	84°30'53,71"
17.	57°52'29,39"	84°30'52,97"
18.	57°52'16,25"	84°30'51,86"
19.	57°51'54,57"	84°30'44,493"
20.	57°51'49,3"	84°30'41,064"
21.	57°51'32,5"	84°30'38,382"
22.	57°51'23,94"	84°30'39,589"
23.	57°51'17,43"	84°30'37,594"
24.	57°51'10,94"	84°30'23,303"
25.	57°51'21,34"	84°30'17,835"
26.	57°51'31,56"	84°30'9,262"

27.	57°51'47,72"	84°29'55,673"
28.	57°51'50,82"	84°29'54,792"
29.	57°52'0,14"	84°29'48,496"
30.	57°52'8,14"	84°29'35,909"
31.	57°52'12,53"	84°29'26,143"
32.	57°52'18,83"	84°29'5,4"
33.	57°52'25,75"	84°28'45,633"
34.	57°52'27,15"	84°28'33,677"
35.	57°52'27,6"	84°28'10,875"
36.	57°52'27,45"	84°28'0,241"
37.	57°52'28,56"	84°27'46,538"
38.	57°52'33,36"	84°27'35,809"
39.	57°52'33,62"	84°27'26,921"
40.	57°52'24,76"	84°27'9,153"
41.	57°52'22,75"	84°27'0,028"
42.	57°52'20,82"	84°26'36,407"
43.	57°52'19,03"	84°26'25,934"
44.	57°52'14,77"	84°26'12,706"
45.	57°52'13,9"	84°26'3,991"
46.	57°52'15,51"	84°25'32,13"
47.	57°52'13,75"	84°25'14,893"
48.	57°52'9,03"	84°24'53,348"
49.	57°52'8,24"	84°24'46,569"
50.	57°52'8,6"	84°24'36,911"
51.	57°52'11,37"	84°24'19,954"
52.	57°52'12,99"	84°24'5,874"
53.	57°52'15,5"	84°23'58,769"
54.	57°52'25,17"	84°23'40,197"
55.	57°52'30,67"	84°23'31,793"
56.	57°52'36"	84°23'18,55"

57.	57°52'38,72"	84°23'12,146"
58.	57°52'42,59"	84°23'8,009"
59.	57°52'44,18"	84°23'1,025"
60.	57°52'42"	84°22'49,658"
61.	57°52'19,85"	84°21'57,053"
62.	57°52'18,65"	84°21'44,735"
63.	57°52'15,08"	84°21'22,345"
64.	57°52'9,85"	84°20'59,579"
65.	57°53'7,65"	84°21'3,582"
66.	57°53'14,21"	84°21'14,083"
67.	57°53'15,74"	84°21'22,221"
68.	57°53'15,95"	84°21'32,056"
69.	57°53'20,77"	84°21'37,548"
70.	57°53'24,11"	84°21'50,634"
71.	57°53'26,91"	84°21'54,124"
72.	57°53'31,95"	84°21'54,09"
73.	57°53'32,97"	84°21'59,761"
74.	57°53'32,34"	84°22'19,662"
75.	57°53'31,01"	84°22'23,818"
76.	57°53'33,67"	84°22'30,01"
77.	57°53'36,66"	84°22'32,768"
78.	57°53'37,99"	84°22'42,01"
79.	57°53'41,71"	84°22'57,688"
80.	57°53'41,1"	84°23'0,75"
81.	57°53'35,02"	84°23'11,826"
82.	57°53'35,19"	84°23'16,991"
83.	57°53'40,76"	84°23'28,155"
84.	57°53'42,22"	84°23'37,033"
85.	57°53'44,36"	84°23'41,497"
86.	57°53'47,61"	84°23'45,122"

87.	57°53'49,03"	84°23'49,204"
88.	57°53'48,53"	84°23'57,923"
89.	57°53'49,94"	84°24'2,743"
90.	57°53'52,94"	84°24'5,012"
91.	57°53'58,96"	84°24'6,107"
92.	57°54'0,64"	84°24'10,564"
93.	57°54'0,52"	84°24'20,642"
94.	57°53'57,17"	84°24'35,824"
95.	57°53'54,46"	84°24'40,445"
96.	57°53'50,85"	84°24'42,466"
97.	57°53'48,08"	84°24'45,119"
98.	57°53'44,63"	84°24'54,027"
99.	57°53'41,51"	84°25'2,573"
100.	57°53'40,83"	84°25'7,354"
101.	57°53'42,01"	84°25'19,424"
102.	57°53'43,27"	84°25'27,807"
103.	57°53'44,91"	84°25'38,041"
104.	57°53'45,75"	84°25'52,685"
105.	57°53'47,21"	84°26'0,459"
106.	57°53'49,8"	84°26'5,919"
107.	57°53'53,35"	84°26'16,068"
108.	57°53'57,65"	84°26'30,046"
109.	57°54'2,81"	84°26'33,467"
110.	57°54'7,58"	84°26'33,93"
111.	57°54'9,83"	84°26'29,669"

План границ объекта

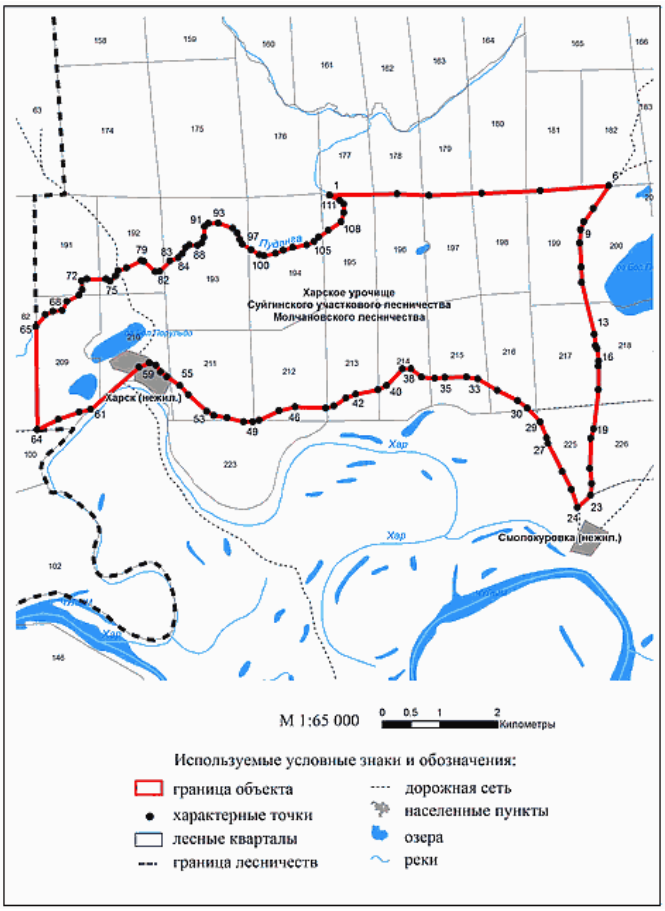
Харское урочище
Суйгинского участкового лесничества
Молчановского лесничества
Харск (нежил.)
Смолокуровка (нежил.)
Хар
М 1:65 000
0 0,5 1 2 Километры
Используемые условные знаки и обозначения:
граница объекта
характерные точки
лесные кварталы
граница лесничеств
дорожная сеть
населенные пункты
озера
реки